Autosilo
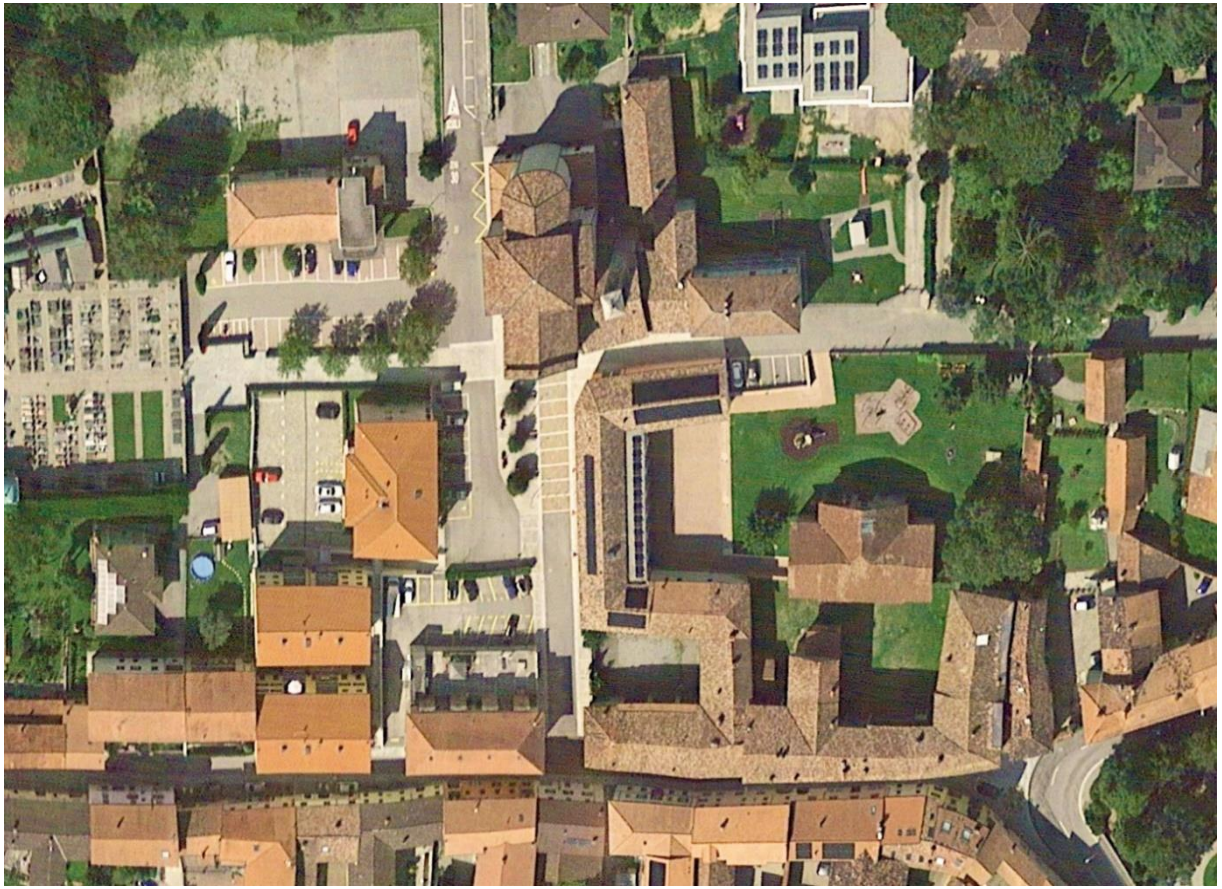
La carenza di posteggi in Centro Paese è un problema che ci trasciniamo da anni. Il Municipio sta lavorando per trovare un accordo con la parrocchia per l'utilizzo del loro sedime e costruire un autosilo interrato. E 'un progetto certamente ambizioso, ma necessario per far fronte alle necessità di tutta la popolazione.